SAISON CULTURELLE INTERCOMMUNALE

de la Communauté de Communes de la Région d'Audruicq

Communauté de Communes de la Région d'Audruicq

CCregionaudruicq

www.ccra.fr

1ÈRE PARTIE : MARS-AOÛT 2019

PARTAGEZ DE DOUX MOMENTS EN FAMILLE !

Communauté de Communes de la Région d'Audruicq

Pas-de-Calais
Le Département

De doux moments à partager en famille !

Qui dit retour du printemps, dit nouvelle saison culturelle intercommunale. En ce début 2019, les tout-petits et leurs parents auront un large choix de réjouissances, lors, notamment, de la première édition de la Quinzaine de la petite enfance. Ce rendez-vous sera proposé avec un ensemble de partenaires locaux, pour favoriser le bien-être et l'épanouissement des tout-petits.

Côté livres et côté chants, ne ratez pas le concours de poésie et les rendez-vous chorales, qui ont nos collégiens pour acteurs.

L'Alimentation, le Climat, la Paix… Autant de grands sujets qui seront abordés lors d'ateliers, de conférences, de spectacles. Sans oublier le traditionnel rendez-vous du théâtre à la ferme. De doux moments à partager en perspective !

SOMMAIRE

Petite enfance

Takotam p.03
La puce à l'oreille p.04
Conte sensoriel p.04
Les ateliers des tout-petits p.05
Conférence autour du sommeil p.06

Alimentation

Le musée éphémère de la cuisine p.07
Qu'est-ce qu'on mange ? p.08
Théâtre à la ferme p.09

Côté livres

Émile LIÉATOUX p.10
Guinguettes littéraires p.11

Côté chants

Rencontre chorale et gospel p.12
Rencontre chorales inter-collèges p.13

Grand Large

Corne de brume p.14
L'écume des mots p.15

La Paix

Que la paix soit avec toi p.16
Changements climatiques et paix p.17

Villages à croquer

Conférence autour du potager p18

En famille

Ateliers parents-enfants p.19
Parcours sportifs p.21

Coup de cœur

Meurtre au motel p.22

À vos agendas

Les rendez-vous par dates p.23

SAISON CULTURELLE INTERCOMMUNALE 2019 - MARS/AOÛT
CCRA - Maison rurale - 66 place du Général De Gaulle 62370 Audruicq
03 21 00 83 83 - www.ccra.fr
Directrices de publication :
Nicole CHEVALIER, Amandine MONTUY
Rédaction : Mélanie HOCHART
Conception graphique : Odile DEBERDT
Crédit photo : CCRA, freepik.com
Impression : L'imprimerie d'Audruicq
Tirage : 12 000 exemplaires
Papier et encre recyclés

POUR LES TOUT-PETITS

Le CIAS de la Région d'Audruicq, au travers du Relais d'Assistantes Maternelles et de ses actions « Parentalité », porte une attention particulière aux familles, aux parents et leurs enfants et aux assistantes maternelles.
Tout au long de l'année, une palette diversifiée d'activités leur est proposée. Au programme : ateliers cuisine, jardinage, musique, livres, peinture, collage, bébé gym, comptines, jeux…

PESTACLES DES Z'ENFANTS

Lundi 25 mars
Zutkerque
17h & 18h30
salle des fêtes

De 6 mois à 4 ans
Durée : 30 minutes

Entrée gratuite sur réservation
au 03 21 00 83 83
Nombre limité de places

TAKOTAM

Cie la Belle Histoire

Éveil musical à l'orée du bois

Dans une forêt lointaine, on entend l'arbre à sons, Takotam, le grand chêne, joue de ses percussions : « Coucou Tama, coucou Tiko, le soleil s'est levé. Tape Tiko, tape, chante Tama, chante cette nouvelle journée… jusqu'à la nuit tombée. » Dans leur petit coin de verdure, nos 2 amis vous entraîneront en cadence dans leur quotidien semé de comptines, de sonorités percutantes…
Et d'étonnants petits compagnons de jeu.

Spectacle interprété par Alexandra BASQUIN et Nicolas MONTAGNE
Crédit photo : La Belle Histoire

Mercredi 27 mars
Guemps
15h30 & 17h
salle des fêtes

De 3 à 103 ans
Durée : 50 minutes

Entrée gratuite sur réservation
au 03 21 00 83 83

LA PUCE À L'OREILLE

Cie l'Astragale

Comptines et concert interactif

En chansons et en humour avec une pointe théâtrale, Jémy et Antoine retracent les différentes étapes du quotidien d'un enfant, du lever jusqu'au retour à la maison. Jémy, guitariste-chanteur, recrée toute l'émotion, la tendresse et le rêve des chansons enfantines. Accompagné d'Antoine à la guitare, Jémy et ses compositions personnelles vous mettront La Puce à l'Oreille.

Spectacle interprété par Jémy et Antoine
Crédit photo : Cie l'Astragale

Samedi 30 mars
Audruicq
15h30 & 17h
salle de la médiathèque

De 3 mois à 3 ans
Durée : 30 minutes

Entrée gratuite sur réservation
au 03 21 00 83 83
Nombre limité de places

CONTE SENSORIEL POUR LES OREILLES ET LES ORTEILS

Cie Hempire Scene Logic

Éveil musical et sensoriel

Tiens donc, mais pourquoi Valentine a-t-elle de grands pieds ? Ses orteils ont bien une idée mais ils parlent tous en même temps et n'arrêtent pas de se chamailler ! Valentine part à la recherche d'une réponse, orteils au vent, malice aux pieds.

Spectacle interprété par Valérie DESCAMPS
Crédit photo : Philippe GAUFRETEAU

LES RENDEZ-VOUS DES GRANDES SEMAINES DE LA PETITE ENFANCE

DU 18 AU 30 MARS

Deux semaines consacrées aux tout-petits ! La CCRA et le RAM de la région d'Audruicq s'associent pour réunir parents et professionnels autour des enfants âgés de 6 mois à 6 ans. Du 18 au 30 mars, de nombreux évènements sont organisés sur le territoire de la Communauté de Communes.

18 mars de 9h15 à 11h15 :
LECTURE POUR LES TOUT-PETITS
avec l'association Lis avec moi, pour les assistantes maternelles, à l'espace Dolto d'Oye-Plage.

19 mars de 9h à 11h30 :
CARNAVAL DU RAM
ouvert à tous, à Polincove.

19 mars à 18h :
CONFÉRENCE SUR LES ÉCRANS
(présence d'un psychologue) avec la Note Bleue, ouvert à tous, au Bôbar à Ruminghem.

20 mars de 9h30 à 11h30 :
CONFÉRENCE SUR LE SOMMEIL
en partenariat avec la PMI, ouvert à tous, salle des rencontres à Zutkerque.

20 mars de 15h à 17h :
JEUX pour les enfants et leurs parents, à la salle des fêtes de Guemps.

20 mars de 18h à 19h :
LECTURE EN PYJAMA
pour les enfants et leurs parents, à la médiathèque de Guemps.

21 mars matin :
RECETTE POUR LES TOUT-PETITS par l'association la Note Bleue, ouvert à tous, au Bôbar à Ruminghem.

22 mars de 10h à 12h :
ATELIER LECTURE À VOIX HAUTE pour les enfants et leurs parents, à la médiathèque d'Audruicq.

23 mars matin :
ATELIERS DANSE par la Note Bleue, pour les enfants et leurs parents, au Bôbar à Ruminghem.
9h30-10h30 pour les 18 mois-3 ans
10h30-11h30 pour les 4-6 ans.

23 mars de 16h à 18h :
LECTURE POUR LES TOUT-PETITS
avec l'association Lis avec moi, pour les parents, à la médiathèque d'Audruicq.

27 mars matin :
LECTURE EN PYJAMA
pour les enfants et leurs parents, au Bôbar à Ruminghem.

28 mars de 9h à 11h :
ATELIER CUISINE
pour les enfants et leurs parents, à la salle des fêtes de Muncq-Nieurlet.

28 mars après-midi :
ATELIER AUTOUR DES ÉMOTIONS avec la Note Bleue, ouvert à tous, à la salle des fêtes de Recques-sur-Hem.

30 mars de 10h à12h :
CONFÉRENCE SUR LE SOMMEIL
ouverte à tous, à la médiathèque d'Audruicq.

Renseignements et réservations au 03 21 00 83 83

Le programme détaillé et complet est disponible sur :
www.ccra.fr

CONFÉRENCE

Mercredi 20 mars
Zutkerque
de 9h30 à 11h30
salle des Rencontres

Tout public
Durée : 120 minutes

Entrée gratuite sur réservation
au 03 21 00 83 83
Nombre limité de places

CONFÉRENCE AUTOUR DU SOMMEIL

Par Christel DELECAUT

Le sommeil, un allié indispensable

Dans le cadre de la Quinzaine de la petite enfance, un moment d'échange sur le sommeil vous est proposé. Ouvert à tous, il vous permettra d'échanger avec des professionnels. Cette rencontre sera animée par Christel DELECAUT, de la Protection Maternelle et Infantile (PMI) de Calais.

Le sommeil occupe la moitié de la vie des enfants : il est indispensable pour le bien-être, les performances et la sécurité.

Les difficultés d'endormissement et les réveils multiples sont fréquents chez le jeune enfant. S'ajoutent des facteurs extérieurs, nocifs, qui perturbent davantage encore le sommeil : les écrans, la télévision, l'alimentation…

Vous êtes parents ou professionnels de la petite enfance ? Cette rencontre vous permettra de mieux comprendre le sommeil, ce qui l'influence, ce qui le perturbe et d'élaborer ensemble des solutions. Comme les rituels du soir, dont la petite lecture avant de dormir, mais aussi le bien bouger et le bien manger pour un meilleur endormissement.

Conférence animée par Christel DELECAUT de la PMI de Calais
Crédit photo : Freepik.com

ZOOM SUR LE PROJET

La Quinzaine de la petite enfance

De nombreux rendez-vous sont organisés du 18 au 30 mars 2019, pour la première édition de la Quinzaine de la petite enfance. Les trois objectifs principaux de ce nouvel évènement sont de développer l'éveil des tout-petits, de valoriser le travail des professionnels et d'offrir un soutien aux parents. Il est organisé par la Communauté de Communes de la Région d'Audruicq, en partenariat avec la CAF et le Département du Pas-de-Calais.

Les partenaires locaux y sont également associés : parents, enfants, assistantes maternelles, bibliothèques, ludothèques, associations, partenaires de santé…

Au programme : spectacles, jeux et échanges sur les thèmes du sommeil et de la lecture à voix haute.

Le projet alimentaire territorial se poursuit. Le Théâtre de l'Ordinaire, en résidence à l'Écopôle alimentaire de Vieille-Église depuis 2018, présente, cette saison, Mémoires de cuisine.

Ce musée éphémère met en lumière des objets et des souvenirs récoltés dans les cuisines de nos villages. Il faut s'attendre à bien des surprises, les 28 et 30 juin !

Avec le spectacle « Qu'est-ce qu'on mange ? », nos choix de consommateurs seront mis en question. Ou quand le burlesque nous invite à réfléchir à nos modes de consommation.

Vendredi 28 juin
19h-19h45-20h30-21h15

Dimanche 30 juin
14h-14h45-16h15-17h-18h-18h45

Vieille-Église
Écopôle alimentaire

Tout public

Entrée gratuite sur réservation auprès du THO : 07 69 25 41 27
Nombre limité de places

MÉMOIRES DE CUISINE

Cie du Théâtre de l'Ordinaire
Visite guidée théâtralisée

Un musée éphémère qui regorge de souvenirs, de vieux objets récoltés dans nos villages. Mais quand s'ouvre la porte du musée, attendez-vous à bien des surprises. Le Théâtre de l'Ordinaire conclut le projet de collectage, débuté en septembre 2017 sur les communes d'Offekerque, Nouvelle-Église, Saint-Folquin et Vieille-Église, et vous propose, pour ce dernier acte, une visite théâtralisée de son musée de souvenirs de cuisine.

Spectacle interprété par le Théâtre de l'Ordinaire
Crédit photo : CCRA

Vendredi 5 avril
Vieille-Église
18h30
Écopôle alimentaire

Tout public
Durée : 50 minutes

Entrée gratuite sur réservation
au 03 21 00 83 83
Nombre limité de places

QU'EST-CE QU'ON MANGE ?

Cie Une Petite Compagnie
Théâtre & humour

Le spectacle « Qu'est-ce qu'on mange ? » interroge notre mode alimentaire et nos choix de consommateurs. Il met à jour les liens invisibles existant entre notre assiette et un certain état planétaire social, économique, sanitaire et environnemental. Tel l'effet papillon, aux quatre coins du monde, « manger » a des répercussions parfois insoupçonnables ! Plus que jamais le local est relié au lointain. Nous jouons tous un rôle à l'intérieur de notre système alimentaire. Mais quel rôle voulons-nous y jouer ? Et quelles sont les conséquences des actes que nous posons ? Spectacle dans le cadre du premier forum alimentaire de la Région d'Audruicq.

Spectacle interprété par Sébastien CHOLLET, Philippe DUMOULIN/Fabien ROBERT
et Anne ROMAIN/Muriel CLAIREMBOURG
Crédit photo : Véronique VERCHEVAL

ZOOM SUR LE PROJET

Interreg
France-Wallonie-Vlaanderen
AD-In

Un forum pour réfléchir à notre alimentation

L'alimentation est une question qui concerne chacun d'entre nous. Avoir accès à des produits de qualité, de saison et de proximité est un challenge qui mérite d'être tenté. C'est aussi l'un des objectifs du Projet Alimentaire Territorial de la CCRA.

C'est ainsi qu'est née la Boucle alimentaire, dans le cadre du projet européen Interreg (AD-In). L'idée : manger une nourriture saine et de qualité, mais aussi accessible financièrement. Pour ce faire, pourquoi pas jardiner, cuisiner, préparer des conserves, faire des achats groupés ? Une nouvelle manière de faire, locale, solidaire et accessible à tous est à construire !

Un double rendez-vous est donné le vendredi 5 avril 2019 : un temps pour réfléchir et échanger ensemble à 14h30. Mais aussi un temps pour débattre, à partir d'une pièce de théâtre-action, dès 18h30 : « Qu'est-ce qu'on mange ? ». Ce spectacle nous fera réfléchir sur notre façon de consommer. Il est préparé avec un collectif de personnes impliquées dans ce projet.

Infos et réservations par téléphone au 03 21 00 83 83
ou par mail : communaute-reg-audruicq@ccra.fr

TERROIR ET CULTURE

Théâtre à la FERME

Les 3,10,12, 13 et 14 avril

Tarifs : Entrée ferme + représentations + buffet ou goûter

Mer. et sam. après-midi : **4 €** (gratuit moins de 3 ans)

Ven., sam. soir et dim. après-midi : **7 €** (gratuit moins de 6 ans)

Pass 6 fermes : **28 € / personne**

RÉSERVATION INDISPENSABLE
au 03 21 00 83 83
Nombre limité de places

THÉÂTRE À LA FERME

Réseaux de théâtre en amateur des Hauts-de-France

Théâtre & buffets de terroir

Sous le regard médusé, perplexe ou amusé des vaches, poules et poneys, nos amies les compagnies de Théâtre en Amateur sont de retour. Venues des 4 coins de la région, elles investissent écuries, granges et cours de ferme pour nous divertir passionnément. **Petit coin de grange à réserver dès à présent, places limitées !**

Mercredi 3 avril *Jeune public dès 4 ans*
AUX ÉCURIES DU MEURLOIR / Ruminghem
RDV à 14h30 et 16h
La chaise bleue par la Note Bleue
Qui conte sur les cochons? par Gigi et Compagnie
Goûter aux produits d'ici !

Mercredi 10 avril *Jeune public dès 4 ans*
AUX ÉCURIES DE LA HEM / Polincove
RDV à 14h30 et 16h
Théâtre muet par la Note Bleue
La petite ferme dans la prairie par Audomare and Cie
Goûter aux produits d'ici !

Vendredi 12 avril *Tout public dès 14 ans*
ÉCOPÔLE ALIMENTAIRE / Vieille-Église
RDV à 19h
Face à un mur par les Durs à Queer
Un train train quotidien par Face et Cie
La ménagère et le voleur par La Compagnie du Ficus
Buffet-dégustation aux produits d'ici !

Pensez à prendre des vêtements chauds !

Samedi 13 avril *Jeune public dès 6 ans*
FERME DU COQ AUX ANES / Zutkerque
RDV à 14h30
Pinnochio par la Compagnie la Passoire
Goûter aux produits d'ici !

Samedi 13 avril *Tout public*
FERME LHEUREUX / Saint-Folquin
RDV à 18h30
Au coin de la liseuse « Tous au Vert » par les Artisans
À l'Ouest par Bassure de Baas
Buffet-dégustation aux produits d'ici !

Dimanche 14 avril *Tout public*
FERME FASQUEL / Audruicq
RDV à 15h
Une journée ordinaire à la CAF par la Maison Pour Tous de Calais
Il est où Ch'docteur ? par la compagnie Sa s'invente Pon
Goûter aux produits d'ici !

CPETI Comité de Promotion Economique et Touristique Intercommunal

RADIO 6 + DE HITS + D'INFO WWW.RADIO6.FR

www.theatrealaferme.fr

Festival organisé par le CPETI et la CCRA en étroite collaboration avec le Centre de Ressource de Théâtre en Amateur des Hauts-de-France
Crédit photo : Freepik.com, CCRA

CÔTÉ LIVRES

Les livres nous transportent. Le printemps culturel s'ouvre à nouveau pour voyager, le nez vissé sur des livres, des recueils de poésie, des spectacles.
La Communauté de Communes collabore avec la médiathèque d'Oye-Plage dans le cadre du concours de poésie 2019, qui, cette année, portera sur Léonard DE VINCI et ses inventions. Le spectacle proposé, Émile LIÉATOUX, présentera de manière burlesque le monde merveilleux des inventeurs.

Mardi 26 mars
Oye-Plage
18h
Médiathèque Simone VEIL

Dès 6 ans
Durée : 40 minutes

Entrée gratuite sur réservation
au 03 21 00 83 83
Nombre limité de places

ÉMILE LIÉATOUT

Cie Articho

Théâtre burlesque

Émile LIEATOUX est né en 1965 dans une famille modeste de ferrailleur. Tout petit, quand on lui demandait ce qu'il voulait faire quand il serait grand, au lieu de répondre comme les autres enfants, pompier, médecin, ministre, avocat, pompiste, Émile répondait : Bienfaiteur de l'humanité ! C'était son rêve, sa vocation, son destin, il le savait. Il était sur terre pour faciliter la vie de ses contemporains.

Spectacle interprété par Nicolas MARCHANT
Crédit photo : Cie Articho

Jeudi 13 juin
Audruicq
19h
Guinguette-Bar à Histoires
170 Rue G. MAUFFAIT

Tout public
Durée : 50 minutes et plus

Entrée gratuite sur réservation
au 03 21 00 83 83
Nombre limité de places

LE CAFÉ LITTÉRAIRE

Par Catherine, Michèle et Peggy

Discussion autour d'un livre

Lire, c'est bien, échanger, c'est mieux ! Vous avez adoré un livre et vous souhaitez le faire découvrir ? Vous êtes curieux de connaître les coups de cœur d'autres amoureux des livres ? Le café littéraire est fait pour vous !

Peggy, Michèle et Catherine vous invitent, dans le cadre intimiste de la Guinguette-Bar à Histoires, à une soirée dédiée aux livres, autour d'une collation.

Soirée animée par Catherine, Michèle et Peggy
Crédit photo : Freepik.com

ZOOM SUR LE PROJET

Le prix littéraire ados

Chaque année, la Communauté de Communes organise, avec le concours de l'Inspection de l'Éducation Nationale de la circonscription d'Audruicq et des médiathèques locales, un prix littéraire jeunes lecteurs pour les CM1, CM2 et sixièmes. C'est le prix littéraire ados.

Les ados découvrent une sélection de trois romans, expriment ce qu'ils ont apprécié ou pas, choisissent leur ouvrage favori. Son auteur est invité, en juin, pour discuter avec les élèves.

Sur l'année scolaire 2018-2019, 19 classes participent à ce prix littéraire, en plus des collèges d'Audruicq et d'Oye-Plage.

Des temps d'échanges seront organisés entre les élèves participant au projet et la lauréate, du 3 au 7 juin, dans les médiathèques d'Oye-Plage et d'Audruicq.

La sélection 2019 :

La révolte des animaux moches
de Coline PIERRÉ aux éditions DACODAC

Un troupal de chevals
de Anne SCHMAUCH aux éditions RAGEOT

Philibert MERLIN apprenti enchanteur
de Glwadys CONSTANT aux éditions DACODAC

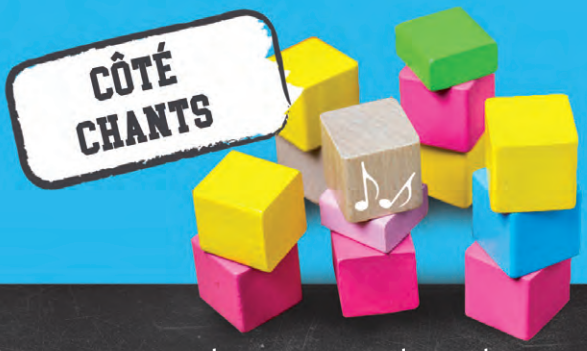

Cette année un coup de projecteur sera donné à la pratique du chant choral par les jeunes. Pas moins de trois rendez-vous sont programmés. Les élèves de l'école Dominique POURRE de Vieille-Église et le Chœur du Brédenarde célèbreront, ensemble, la Paix. Nous accueillerons également, pour la première fois sur notre territoire, une rencontre chorale inter-collèges. Les jeunes de quatre collèges, dont ceux du Brédenarde d'Audruicq et des Argousiers d'Oye-Plage, vous ont préparé un savoureux spectacle. Enfin, les choristes du collège du Brédenarde rejoindront les écoliers du Marais de Langle à Sainte-Marie-Kerque.

CHANTS

Vendredi 10 mai
Sainte-Marie-Kerque
19h30
Salle des fêtes

Tout public
Durée : 90 minutes

Entrée gratuite sur réservation
au 03 21 00 83 83
Nombre limité de places

RENCONTRE CHORALES ET GOSPEL

Par les enfants d'Audruicq et de Sainte-Marie-Kerque et la Cie Mille et Une

Chants et Gospel

Les écoliers de l'école primaire de Sainte-Marie-Kerque et les choristes du collège du Brédenarde d'Audruicq vous invitent à une soirée consacrée au chant. Et pour compléter la soirée, les trois chanteurs du groupe Esprit Gospel uniront leurs voix et leurs talents, à travers un répertoire de chants traditionnels et contemporains pour vous faire vivre un moment musical intense.

Spectacle interprété par les enfants du collège du Brédenarde d'Audruicq
et de l'école primaire de Sainte-Marie-Kerque et par le groupe Esprit Gospel

Crédit photo : Freepik.com

Jeudi 23 mai
Audruicq
20h
Salle du COSEC

Tout public
Durée : 120 minutes et plus

Entrée gratuite sur réservation
au 03 21 00 83 83
Nombre limité de places

RENCONTRE CHORALES INTER-COLLÈGES

Par les collégiens
Chant, musique et lecture

Les élèves des collèges des 4 vents de Guînes, Albert Camus de Lumbres, Les Argousiers d'Oye-Plage ainsi que le collège du Brédenarde d'Audruicq s'associent pour donner un spectacle chorale en 2019 sur notre territoire.
Chaque année, les rencontres chorales scolaires réunissent une centaine de collégiens, afin de présenter le résultat d'une année de répétitions.
Le répertoire, axé sur le thème du voyage, abordera des styles différents : de « Voler de nuit » de Calogero, en passant par « Sur ma route » de Black M ou encore « Le sud » de Nino FERRER.... Ce rendez-vous annuel est incontournable depuis les 20 ans d'existence de l'association VOCALI dans notre région.

Spectacle interprété par les collégiens
Crédit photo : Collège d'Audruicq

ZOOM SUR LE PROJET

Aide aux pratiques musicales
La Communauté de Communes encourage la pratique du chant ou d'un instrument de musique, par le biais d'une participation financière.
La CCRA soutient la pratique du chant, via notamment ces rencontres chorales. Mais pour pratiquer leur passion, certains habitants de la Communauté de Communes sont amenés à s'inscrire au Conservatoire de Musique à Rayonnement Départemental de Grand Calais Terres et Mers. La CCRA prend en charge partiellement les frais d'inscription.

Pour plus d'informations, contacter la CCRA
au 03 21 00 83 83 ou
par mail : communaute-reg-audruicq@ccra.fr

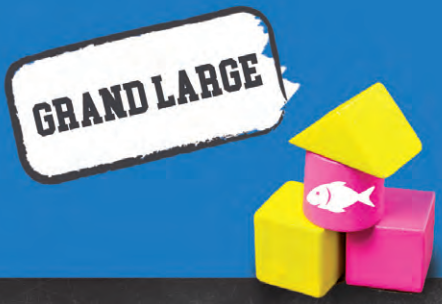

La Communauté de Communes de la Région d'Audruicq a lancé un Plan Climat, pour agir contre le changement climatique au niveau local. Le spectacle vivant peut aussi inviter à se saisir du sujet.
Le conteur québécois Simon GAUTHIER, à travers deux spectacles, nous emmène entre les icebergs avec « Corne de Brume » à Nortkerque et nous dévoile le baleinophone, un instrument tout particulier, dans « L'écume des mots », à Nouvelle-Église.
Simon GAUTHIER sera accueilli pour faire écho au projet des collégiens de notre Communauté de Communes.

CONTE QUÉBÉCOIS

Mardi 14 mai
Nortkerque
19h
Salle des fêtes

Tout public
Durée : 50 minutes

Entrée gratuite sur réservation au 03 21 00 83 83

CORNE DE BRUME

Cie Clair de Lune

Conte

Épopée de personnages plus grands que nature, dont l'histoire est reliée au fleuve Saint-Laurent. Le conteur y fait revivre Pomerleau chasseur de baleines lancé entre les icebergs, les froids de frasil et le cordage des trois mâts qui hurlent dans le détroit de Belle-Isle. Chansons vibrantes et voyageuses s'entremêlent aux récits de l'homme le plus heureux de l'univers, le gardien de phare…
Spectacle captivant et évocateur durant lequel on réalise que l'imaginaire est le plus grand théâtre du monde…

Spectacle interprété par Simon GAUTHIER
Crédit photo : Sarah BOUILLAUD

CONTE ET SCIE

Jeudi 16 mai
Nouvelle-Église
19h
Salle des fêtes

Tout public
Durée : 50 minutes et plus

Entrée gratuite sur réservation au 03 21 00 83 83

L'ÉCUME DES MOTS

Cie Clair de Lune
Conte et ritournelles

Spectacle de contes intemporels animés de ritournelles contées et chantées. On y suit des personnages à l'esprit vif et avisé, habiles à se tirer d'embarras, bref dégourdis… Le tout agrémenté de jeux d'onomatopées et d'interprétation musicale sur d'étranges instruments tels que le baleinophone et la lame sonore (égoïne) . Et criiiic… et craaaac… que le conte sorte du sac.
Simon GAUTHIER est arrivé au conte comme on tombe amoureux, avec fougue et passion. Depuis maintenant vingt ans, il captive tous les publics par son imaginaire débridé, son énergie incandescente et sa sensibilité de poète. Conteur québécois, il se produit régulièrement en France et sur le territoire de la Communauté de Communes de la Région d'Audruicq.

Spectacle présenté par Simon GAUTHIER
Crédit photo : Sarah BOUILLAUD

ZOOM SUR LE PROJET

Objectif éTer(re)nel pour les collégiens d'Audruicq

Deux classes du collège du Brédenarde, à Audruicq, se sont investies dans ce projet, porté par 12 enseignants. La première édition de la semaine de la mer se tiendra au collège du 3 au 7 juin 2019. Elle aura un double objectif : sensibiliser le public aux grands enjeux environnementaux, en faisant découvrir le travail des élèves. Mais également de récolter des fonds, pour que les ados puissent réaliser leur rêve : partir au plus proche du Pôle Nord, en Norvège.
Autour du Point Information Jeunesse et d'autres partenaires (associations, accueils de loisirs…), une mobilisation plus large des jeunes générations sera engagée dans les prochains mois. Le challenge proposé : « Imaginons ensemble 2050 ! », au regard des objectifs de développement durable.

La Paix et le Climat sont intimement liés. Ces deux thèmes feront l'objet d'une conférence : « Les changements climatiques et la paix demain dans le monde ». Comme un écho à la commémoration du centenaire de la Première Guerre mondiale, qui s'achève, et au lancement du Plan Climat sur notre territoire.

Une autre conférence sur le thème de la paix et des religions sera organisée. « La Paix soit avec toi » réunira l'auteur Christian DEFEBVRE et l'imam de la mosquée de Raismes, Othmane IQUIOUSSEN, pour un regard croisé.

CONFÉRENCE ET DISCUSSION

Samedi 04 mai
Vieille-Église
17h
Écopôle alimentaire

Tout public
Durée : 50 minutes et plus

Entrée gratuite sur réservation
au 03 21 00 83 83
Nombre limité de places

LA PAIX SOIT AVEC TOI

Par Christian DEFEBVRE et Othmane IQUIOUSSEN

Conférence

« La paix soit avec toi » ou comment éduquer à la paix, dans la situation actuelle de notre pays, de notre monde, porteuse de tensions sociales, sociétales et confessionnelles fortes ?

Conférence animée par Christian DEFEBVRE, co-auteur de « La Paix soit avec toi » (Bayard) et Othmane IQUIOUSSEN, Imam de la mosquée de Raismes.

Crédit photo : Christian DEFEBVRE

Mardi 07 mai
Vieille-Église
18h30
Écopôle alimentaire

Tout public
Durée : 50 minutes et plus

Entrée gratuite sur réservation
au 03 21 00 83 83
Nombre limité de places

LES CHANGEMENTS CLIMATIQUES ET LA PAIX DEMAIN DANS LE MONDE

Le changement climatique (hausse du niveau de la mer, recul de la banquise arctique, fonte des glaciers, grande variabilité des précipitations, fréquence des tempêtes…) auront un impact sur les ressources, notamment l'eau et les denrées alimentaires. Alors qu'il remodèle le paysage physique du monde, le changement climatique modifie aussi son paysage géopolitique.
Cette conférence évoquera les changements climatiques et la paix, deux thèmes désormais inextricablement liés.

Crédit photo : freepik.com

ZOOM SUR LE PROJET

Le Plan Climat, un projet qui nous concerne tous !
Un Plan Climat Air Énergie Territorial (PCAET) a été lancé conjointement par la CCRA et la Communauté de Communes Pays d'Opale (CCPO). À l'échelle de l'intercommunalité, il ramène les grands enjeux de développement durable au niveau local. En effet, selon l'Agence de l'Environnement et de Maîtrise de l'Énergie, 70 % des actions de réduction des gaz à effet de serre se réaliseront au niveau local.
Des actions sont déjà menées en faveur du développement durable sur le territoire : le tri des déchets, les aires de covoiturage, l'Écopôle alimentaire de Vieille-Église… Le but de ce Plan Climat est d'aller plus loin, en créant un programme d'actions. Chaque habitant est invité à devenir un Clim'acteur, pour bâtir ensemble ce Plan Climat.

Rendez-vous :

Le mardi 26 mars à 18h30 : atelier thématique, mobilisation des partenaires locaux.
Le mardi 23 avril à 18h30 : premier rendez-vous des Clim'acteurs, ouvert à tous.
Le lundi 13 mai à 18h30 : réunion publique, ouverte à tous.
Lieux à venir.

CONFÉRENCE

Vendredi 14 juin
Recques-sur-Hem
18h30
salle des fêtes

Tout public
Durée : 50 minutes et plus

Entrée gratuite sur réservation
au 03 21 00 83 83

AUTOUR DU POTAGER...

Par Bertrand TRINEL

Bertrand TRINEL est le président de l'association Des Paysages, des Jardins et des Hommes (PJH). Très connue pour sa fête de la tomate et des légumes anciens, organisée chaque deuxième dimanche de septembre à Haverskerque, cette association regroupe des passionnés de jardinage naturel et bio. Elle propose, aux enfants et aux adultes, des cours de jardinage et d'apiculture, des stages de greffe et de taille… « Nous faisons parfois redécouvrir des légumes aux enfants. Mais nous observons aussi que les parents cultivent à nouveau chez eux. Et ça, c'est une victoire pour nous ! », détaille Bertrand TRINEL. Envie d'échanger autour du potager ? N'hésitez pas à venir rencontrer ce passionné de jardin !

Conférence animée par Bertrand TRINEL
Crédit photo : freepik.com

VILLAGES à croquer

Liberté • Égalité • Fraternité
RÉPUBLIQUE FRANÇAISE
MINISTÈRE DE L'AGRICULTURE DE L'AGROALIMENTAIRE ET DE LA FORÊT

ZOOM SUR LE PROJET

Villages à croquer

Après « Voyage en cuisines (in)connues » en 2018, place aux « Villages à croquer » ! La compagnie Articho a concocté trois spectacles autour du potager, qui seront joués à Ruminghem, Polincove et Recques-sur-Hem. Imaginez ce que votre potager peut vous apporter ! D'autant que les événements déjà liés au jardin ne manquent pas : Plantons le décor, Rendez-vous aux jardins…

Ce projet s'inscrit dans la continuité du Projet Alimentaire Territorial de la Communauté de Communes. Il a d'ailleurs été retenu dans un appel à projet du Ministère de l'Agriculture et de l'Alimentation.

En parallèle des créations de la compagnie Articho, la CCRA proposera, tout au long de l'année, différents échanges autour de l'alimentation : des débats et conférences, des mises en scène lors de festivités locales…

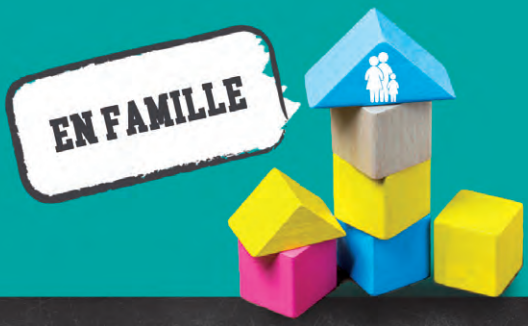

Les activités en famille sont toujours très prisées. Le Centre Intercommunal d'Action Sociale de la Région d'Audruicq vous a à nouveau concocté un programme aux petits oignons. Pour faire saliver les papilles, parents et enfants pourront participer à une chasse aux œufs à Zutkerque et créer « un gâteau presque parfait ! » à Vieille-Église.
Pour décompresser, parents et bambins se détendront lors de l'atelier Gym tendresse et de l'initiation au massage bien-être, tous deux à Zutkerque.
Chacun pourra également se dépenser au parcours aventure de Guînes ou lors d'activités sportives proposées dans le cadre verdoyant de l'Écopôle alimentaire de Vieille-Église.
Envie de partager tous ces moments avec vos enfants ? N'oubliez pas de vous inscrire !

ALLOCATIONS FAMILIALES
Caf du Pas-de-Calais
RÉSEAUX D'APPUI À LA PARENTALITÉ

Mercredi 03 avril
Zutkerque
de 10h à 11h30
salle des rencontres

Pour les 1 à 6 ans et leurs parents
Durée : 90 minutes

Entrée gratuite sur réservation
au 03 21 00 83 83
Nombre limité de places

GYM TENDRESSE

Par Amélie et Laura

Atelier en famille

Jouer, grimper, rouler, lancer, chanter… venez partager de tendres moments avec votre enfant, pour l'aider à se déplacer et à découvrir le monde !
Ces moments privilégiés permettront à votre enfant de développer son équilibre et de construire des repères, dans l'espace et dans le temps. Il partagera ces moments avec vous mais également avec d'autres parents et enfants.

Atelier animé par Amélie et Laura
Crédit photo : freepik.com

VISITE ET CHASSE À L'ŒUF À LA FERME DU COQ AUX ÂNES

Lundi 15 avril - 14h - Zutkerque

Partez à la découverte des oeufs dans le cadre sympathique de la ferme du coq aux ânes. Une activité ludique à faire en famille.
Nombre de places limité ! **Entrée payante sur réservation au 03 21 00 83 83**

UN GÂTEAU PRESQUE PARFAIT !

Vendredi 19 avril - 9h - Écopôle alimentaire de Vieille-Église

Formez une brigade composée d'un adulte et d'un enfant.
Préparez ENSEMBLE une pâtisserie à l'occasion de Pâques puis venez soumettre votre création à notre jury gourmand ! Vos créations seront préparées dans les cuisines de l'Écopôle alimentaire. Les meilleures recettes seront récompensées. À vos recettes !
Nombre de places limité ! Gratuit sur réservation au 03 21 00 83 83
Atelier animé par Amélie et Carole.

MAQUILLAGE SENSORIEL

Mercredi 24 avril - 9h30 à 11h - salle des Rencontres de Zutkerque

Venez découvrir le maquillage sensoriel pour un agréable moment en famille !
Pour les enfants âgés de 2 à 6 ans et leurs parents.
Nombre de places limité ! Gratuit sur réservation au 03 21 00 83 83
Atelier animé par Amélie.

INITIATION MASSAGE BIEN-ÊTRE ENFANT

Mercredi 12 juin - 10h à 11h30 - salle des Rencontres de Zutkerque

Intervention d'une professionnelle du centre de réflexologie et de bien-être de l'Audomarois. Pour les enfants âgés de moins de 6 ans et leurs parents.
Nombre de places limité ! Gratuit sur réservation au 03 21 00 83 83.
Atelier animé par Amélie.

ATELIERS PARENTS ENFANTS

PARCOURS AVENTURE DE GUÎNES

Jeudi 11 juillet - départ de la place d'Audruicq à 9h

Un parcours en forêt suivi d'un pique-nique au lac d'Ardres le midi. Ramenez vos sandwichs. Trois parcours possibles :
« Parcours baby » pour les moins de 5 ans, « parcours encadré » par un moniteur pour les 5-10 ans et « grand parcours » pour les enfants mesurant plus d'1,40m avec leurs parents. Déplacement en car prévu. Nombre de places limité !

Entrée payante, réservation le jeudi 16 mai de 9h à 12h à la Communauté de Communes de la Région d'Audruicq auprès d'Amélie.

PARCOURS SPORTIF À L'ÉCOPÔLE ALIMENTAIRE

Mardi 23 juillet - 14h

Mardi 6 août - 14h

à l'Écopôle alimentaire de Vieille-Église

Des activités sportives en famille, dans le cadre verdoyant de l'Écopôle alimentaire, encadrées par Laura et Amélie. Pour les enfants âgés de 8 à 14 ans et leurs parents. Nombre de places limité ! Gratuit sur réservation au 03 21 00 83 83

RENDEZ-VOUS EN FAMILLE AVEC LE CPETI

CPETI Comité de Promotion Economique et Touristique Intercommunal

CONCOURS DU MEILLEUR SANDWICH D'ICI - SPECIAL CROQUE ! ET OPÉRATION « J'AIME MON MARCHE »

Mercredi 22 mai - sur le marché d'Audruicq

Renseignements et réservations auprès du CPETI
www.tourismeaudruicqoyeplage.fr

RENDEZ-VOUS AUX JARDINS

Samedi 8 et dimanche 9 juin

Onze jardins de la Région Audruicq Oye-Plage vous ouvrent leurs portes.
Renseignements et réservations auprès du CPETI
www.tourismeaudruicq oyeplage.fr

Le festival Les Utopitreries, organisé par l'association la Note Bleue à Ruminghem, revient du 27 mai au 2 juin 2019. Ce festival de théâtre propose cinq jours de spectacles et d'animations de rue.
C'est dans ce cadre que sera présenté, par la CCRA, le spectacle « Meurtre au Motel », sous chapiteau. Le coup de cœur de cette première partie de saison culturelle intercommunale !

Mercredi 29 mai
Ruminghem
20h
Chapiteau de cirque

Tout public
Durée : 50 minutes

Entrée gratuite sur réservation
au 03 21 00 83 83

MEURTRE AU MOTEL

Cie Bris de Banane

Théâtre burlesque

Un acteur et un bruiteur réinterprètent les films noirs des années 30 à 60. 50% bruitage et bricolage, 50% humour et polar.
Un acteur (sérieux, précis) et un bruiteur (maladroit, simplet) rejouent pour vous les plus grandes scènes du cinéma des années 30 à 60. L'histoire d'un meurtre dans un motel, sans mobile, inspiré du cinéma d'horreur, du thriller, du polar. Dans un décor fait de bric et de broc, le comédien mime la balade d'un psychopathe en pleine folie meurtrière, interrompu de façon intempestive par son bruiteur, aidé d'un simple micro et d'une multitude d'accessoires rudimentaires (biscotte, rouleau de scotch, tuyau, polystyrène…). Un jeu se crée alors entre le cadre et le hors cadre de la «caméra» (votre regard). Un moment de pur bonheur pour revoir les classiques du cinéma noir sous un autre regard… à partager en famille !

Spectacle interprété par Yann et Yvan LESCOP
Crédit photo : Cie Bris de Banane

À VOS AGENDAS

Mars

18	Lectures pour les tout-petits (atelier)	Oye-Plage	p.05
19	Carnaval du RAM (festif)	Polincove	p.05
19	Autour des écrans (conférence)	Ruminghem	p.05
20	Autour du sommeil (conférence)	Zutkerque	p.06
20	Jeux (atelier)	Guemps	p.05
20	Lectures en pyjama (atelier)	Guemps	p.05
21	Recettes pour les tout-petits (atelier)	Ruminghem	p.05
22	Lectures à voix haute (atelier)	Audruicq	p.05
23	Danse pour les tout-petits (atelier)	Ruminghem	p.05
23	Lectures à voix haute (atelier)	Audruicq	p.05
25	Takotam (spectacle)	Zutkerque	p.03
26	Émile LIÉATOUX (spectacle)	Oye-Plage	p.10
27	Lectures en pyjama (atelier)	Ruminghem	p.05
27	La puce à l'oreille (spectacle)	Guemps	p.04
28	Cuisine (atelier)	Muncq-Nieurlet	p.05
28	Autour des émotions (atelier)	Recques-sur-Hem	p.05
30	Autour du sommeil (conférence)	Audruicq	p.05
30	Conte sensoriel (spectacle)	Audruicq	p.04

Avril

03	Gym tendresse (atelier)	Zutkerque	p.19
03 au 14	Théâtre à la ferme (théâtre et buffet)	CCRA	p.09
05	Forum alimentaire (ateliers)	Vieille-Église	p.08
05	Qu'est-ce qu'on mange ? (spectacle)	Vieille-Église	p.08
15	Chasse à l'œuf (atelier)	Zutkerque	p.20
19	Un gâteau presque parfait (atelier)	Vieille-Église	p.20
24	Maquillage sensoriel (atelier)	Zutkerque	p.20

Mai

04	La paix soit avec toi (conférence)	Vieille-Église	p.16
07	La paix et le climat (conférence)	Vieille-Église	p.17
10	Rencontre chorales et Gospel (chant)	Sainte-Marie-Kerque	p.12
14	Corne de Brume (conte)	Nortkerque	p.14
16	L'écume des mots (conte)	Nouvelle-Église	p.15
22	Concours sandwich-j'aime mon marché (atelier)	Audruicq	p.21
23	Rencontre chorales inter-collèges (chant)	Audruicq	p.13
29	Meurtre au Motel (théâtre burlesque)	Ruminghem	p.22

Juin

08 et 09	Rendez-vous aux jardins (sortie)	CCRA	p.21
12	Initiation massage (atelier)	Zutkerque	p.20
13	Café littéraire (discussion)	Audruicq	p.11
14	Autour du Potager (conférence)	Recques-sur-Hem	p.18
28 et 30	Mémoires de cuisine (théâtre burlesque)	Vieille-Église	p.07

Juillet

11	Parcours aventure Guînes (sortie)	Départ Audruicq	p.21
23	Parcours sportif (sortie)	Vieille-Église	p.21

Août

06	Parcours sportif (sortie)	Vieille-Église	p.21

SAISON CULTURELLE INTERCOMMUNALE 2019 (PARTIE 1)

Réservations et renseignements au 03 21 00 83 83 ou 07 88 86 09 19

COMMUNAUTÉ DE COMMUNES DE LA RÉGION D'AUDRUICQ
Maison Rurale BP4 - 66 place du Général De Gaulle - 62370 Audruicq
serviceculturel@ccra.fr

www.ccra.fr

www.tourismeaudruicq-oyeplage.fr

Communauté de Communes de la Région d'Audruicq

CCregionaudruicq

ÉCOPÔLE ALIMENTAIRE DE LA RÉGION D'AUDRUICQ
800 rue du Pont d'Oye - 62162 Vieille-Église

GUINGUETTE BAR À HISTOIRES
170 rue Georges MAUFFAIT - 62370 Audruicq

Pas-de-Calais
Le Département

Le Département du Pas-de-Calais soutient et accompagne la Communauté de Communes de la Région d'Audruicq dans la mise en œuvre de sa saison et de sa politique culturelles. Continuez à satisfaire votre curiosité et vos envies artistiques avec les manifestations organisées près de votre territoire avec votre Département. Pour plus d'informations, rendez-vous sur le site Internet du Département du Pas-de-Calais.

Ram Relais Assistantes Maternelles de la Région d'Audruicq

CIAS Centre Intercommunal d'Action Sociale de la Région D'Audruicq

CPETI Comité de Promotion Economique et Touristique Intercommunal Région Audruicq Oye-Plage

Allocations Familiales Caf du Pas-de-Calais